Sommaire

Utilsez OpenOffice.org en ligne..... 2

Utilsez OpenOffice.org en ligne

publié par pm2036 le mercredi 12 décembre 2007 - 17:14

Grâce à Ulteo (dont le fondateur est le fondateur de Mandriva Linux), vous pouvez désormais utiliser OpenOffice.org en ligne. Et là, vous ne serez plus limité par les capacités de Google Docs & consors!
Actuellement, le service est en version béta et souffre de quelques lenteurs de lancement mais est très promettable.

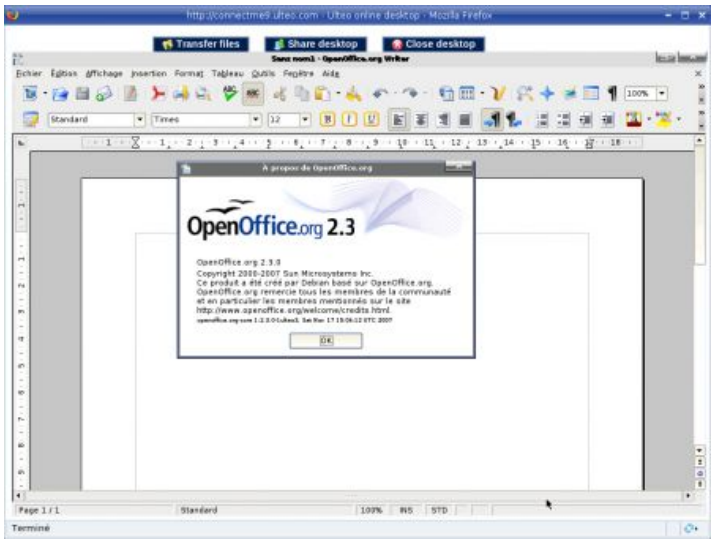

Il vous faut également avoir la machine java de SUN.